EGR module (voitures)

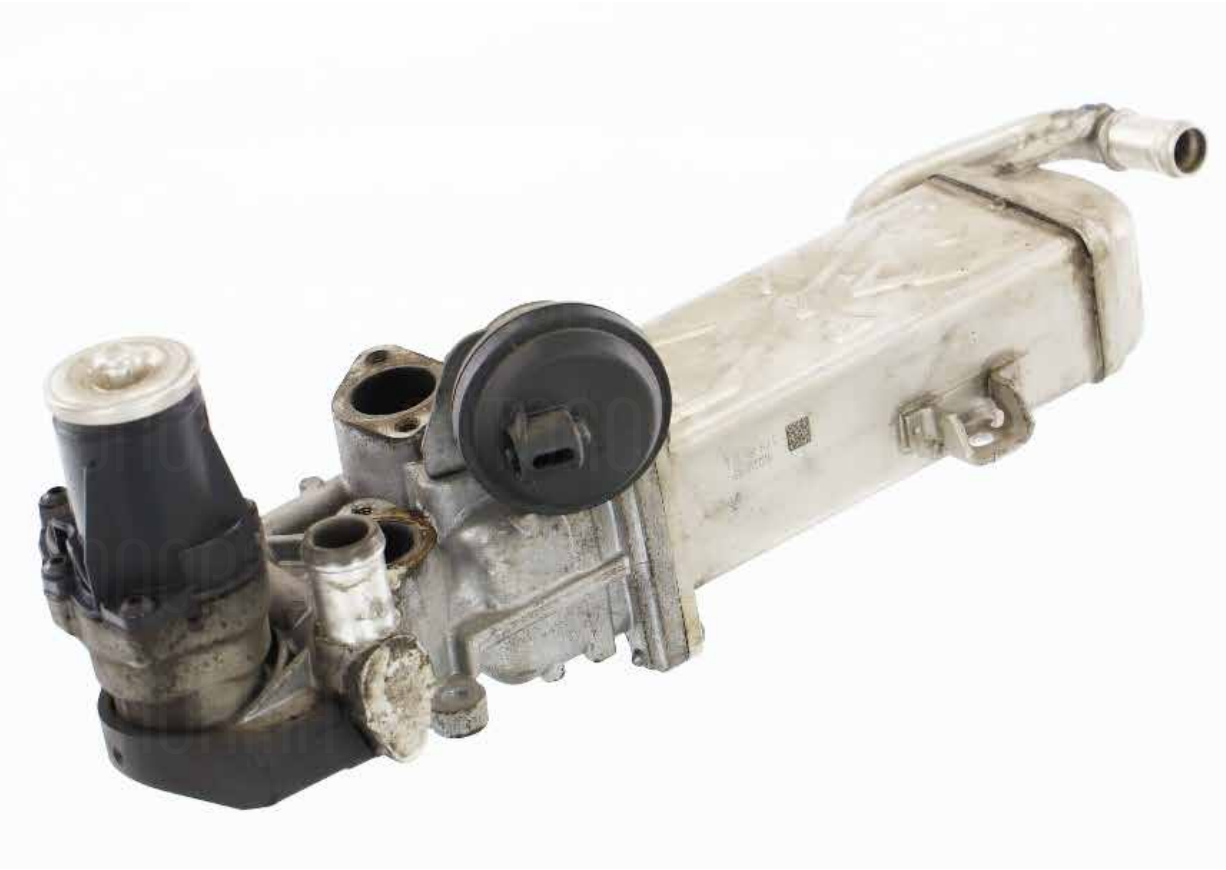

FR

La société **Autonorma** permet le retour des anciennes pièces. Après acceptation de la vieille matière, l'acompte est soit remboursé en totalité au client, réduit ou reste acquis à l'entreprise. Les conditions d'acceptation d'une pièce ancienne sont différentes pour chaque assortiment et déterminent si une pièce ancienne particulière peut encore être reconditionnée ou non. A réception, l'ancienne pièce est contrôlée et évaluée selon les conditions précisées dans ce document. En termes simples, les pièces anciennes sont classées en catégories **A, B** et **C**. Si la pièce a été évaluée en grade A, aucune **déduction n'est appliquée**, en cas de grade B, le dépôt est **réduit** et en cas de grade C, il **n'est pas remboursé**. Les déductions peuvent varier pour les assortiments individuels.

EGR module (voitures)

A – NIVEAU

Déduction: 0 %

Pièce complète sans components manquants ni endommagés

Etiquette lisible

EGR module (voitures)

C – NIVEAU

Déduction: **100 %**

Étiquette manquante / illisible / pièce non identifiable

Corps endomagée

Connectuer endommagé

Pièce démontée / incomplète

EGR module (poids lourds)

FR

La société **Autonorma** permet le retour des anciennes pièces. Après acceptation de la vieille matière, l'acompte est soit remboursé en totalité au client, réduit ou reste acquis à l'entreprise. Les conditions d'acceptation d'une pièce ancienne sont différentes pour chaque assortiment et déterminent si une pièce ancienne particulière peut encore être reconditionnée ou non. A réception, l'ancienne pièce est contrôlée et évaluée selon les conditions précisées dans ce document. En termes simples, les pièces anciennes sont classées en catégories **A, B** et **C**. Si la pièce a été évaluée en grade A, aucune **déduction n'est appliquée**, en cas de grade B, le dépôt est **réduit** et en cas de grade C, il **n'est pas remboursé**. Les déductions peuvent varier pour les assortiments individuels.

EGR module (poids lourds)

A – NIVEAU

Déduction: 0 %

Pièce complète sans components manquants ni endommagés

Aucun dommage aux volets

Etiquette lissible

EGR module (poids lourds)

C – NIVEAU

Déduction: **100 %**

Etiquette manquante / illisible

Supports de vis endommagés

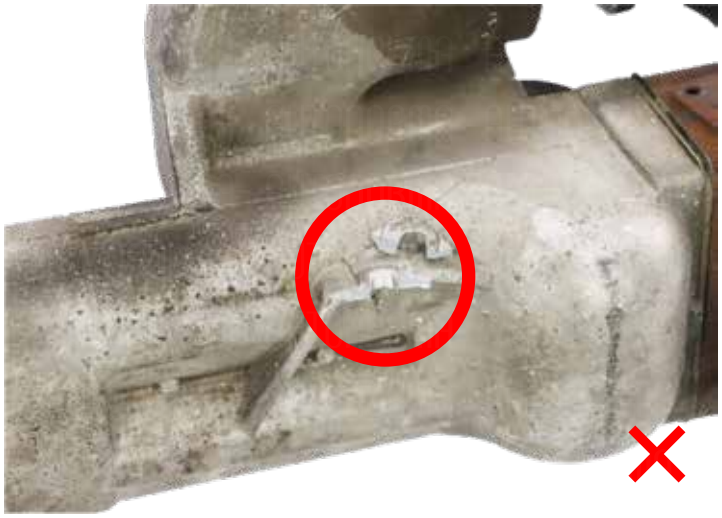

Pièce démontée / incomplète

Corps abimée